



# Relatório de Impacto 2025

# Sumário

- 03 Diretoria
- 04 Casa Neon
- 05 ODS
- 06 Quem Atendemos
- 07 Estrutura
- 09 Serviços
- 10 Conselho Consultivo
- 11 Equipe
- 12 Dados de Impacto
- 13 Segurança Alimentar
- 14 Nivelamento Educacional
- 15 História e Memória
- 16 Banco Mundial
- 17 Dossiê de Políticas Públicas
- 18 Reconhecimentos
- 19 Atuação Política
- 20 Eventos Culturais
- 21 Visitas Importantes
- 23 Ações de Voluntariado
- 25 Relatório Financeiro
- 27 Parcerias
- 28 Agradecimento

# Carta da Diretoria

A Casa Neon Cunha nasceu do que muitos ignoram: da urgência, da dor e, principalmente, da coragem de existir.

Desde 2018, seguimos de pé, acolhendo vidas que foram negadas em outros espaços. Cada pessoa que passou pela nossa casa carrega uma história de resistência – e é essa mesma resistência que sustenta o nosso trabalho todos os dias.

Não foi – e nunca será – um caminho fácil. Enfrentamos a escassez de recursos, a ausência de políticas públicas estruturadas e, muitas vezes, o silêncio de quem poderia apoiar. Ainda assim, seguimos. Porque sabemos que o que fazemos não é apenas necessário – é urgente.

A Casa Neon não é apenas um espaço físico. É abrigo, é reconstrução, é possibilidade de recomeço. É onde pessoas LGBTQIA+ em situação de vulnerabilidade encontram não só um teto, mas dignidade, cuidado e pertencimento.

Hoje, mais uma vez, nos vemos diante de desafios que colocam nossa continuidade em risco. Mas também é nesses momentos que reafirmamos quem somos: uma organização que não desiste, que se reinventa e que luta até o último recurso possível.

Seguiremos firmes. Pela história que construímos. Pelas vidas que acolhemos. Pelo futuro que acreditamos ser possível. A resistência continua – e ela tem nome, tem rosto e tem propósito.

*Diretoria da Casa Neon Cunha*



**Paulo Araujo**

Presidente



**Thamyres Visgueira**

Vice Presidente



**Priscila Schoof**

Secretária



**Júnior Lima**

Tesoureiro



**Marie Clarie**

Conselho de Ética



**Victor Mendes**

Conselho de Ética



**Thayô Amaral**

Conselho de Ética

# O que é a Casa Neon



📍 São Bernardo do Campo

## Missão

Oferecer atendimento humanitário e de qualidade à população LGBTQIA+ em situação de vulnerabilidade no Grande ABC, promovendo dignidade, cidadania e o acesso pleno aos direitos sociais garantidos pela Constituição, como saúde, educação, moradia, trabalho, alimentação, segurança e lazer.

## Visão

Ser referência regional e nacional em acolhimento e articulação política em prol da população LGBTQIA+, impactando o presente e construindo um futuro onde a dignidade, a diversidade e os direitos sejam garantidos como pilares da sociedade.

## Valores

- Humanização
- Compromisso
- Transparência
- Equidade
- Inovação
- Diversidade
- Pertencimento
- Sustentabilidade
- Ética

# Objetivos de Desenvolvimento Sustentável



NAÇÕES UNIDAS  
BRASIL



No Brasil e no mundo, a ONU e seus parceiros somam esforços para tornar os Objetivos de Desenvolvimento Sustentável uma realidade. Dos 17 compromissos globais, 8 guiam o trabalho que desenvolvemos aqui. Juntos, buscamos construir caminhos para enfrentar desigualdades e promover um futuro mais justo, sustentável e inclusivo.



# Quem atendemos

pessoas em situação  
de rua e moradia precária

## Identidade de Gênero

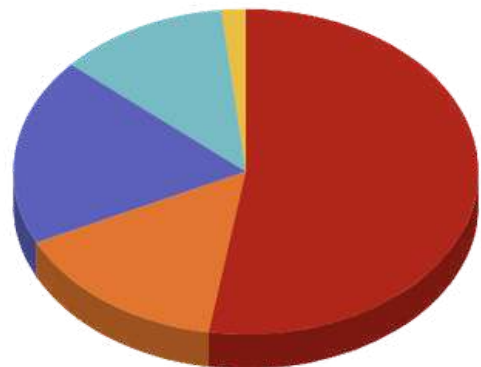

- 1,7% Não-binárias
- 11,9% Homens Trans
- 18,6% Homens Cis Gays
- 15,3% Travestis
- 52,5% Mulheres Trans

## Faixa Etária



- 25,4% 18 a 25 anos
- 49,2% 26 a 35 anos
- 18,6% 36 a 50 anos
- 6,8% mais de 50 anos

## Demandas

- 79,7% Insegurança Alimentar
- 45,8% Retificação
- 32,2% Convivência
- 45,8% Moradia
- 33,9% Assistência Jurídica

## Escolaridade

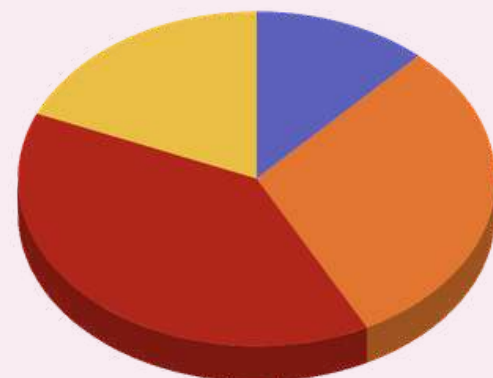

- 11,9% Sem fundamental
- 30,5% Fundamental II
- 39% Médio Completo
- 18,6% Superior Completo

## Raça/Cor

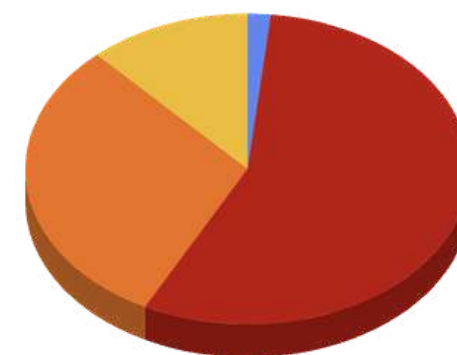

- 1,7% Indígena
- 55,9% Preta
- 30,5% Parda
- 11,9% Branca

## Saúde

- 76,3% Em acompanhamento
- 23,7% Sem acompanhamento
- 52,5% Em hormonização
- 33,9% Soropositivo
- 84,7% Dependentes químicos

# Estrutura do Equipamento



Refeitório



Lavanderia



Fachada do Abrigo



Sala de Convivência



Dormitórios



Cozinha



Espaço de Cultura



Horta Comunitária



Biblioteca



Sala de Atendimento

# Centro Administrativo e Educacional



Fachada do CAE



Sala Administrativa



Comunicação



Sala de Inclusão Digital



Sala de Corte e Costura



Salão Escola

# Serviços



atendimento  
psicossocial



segurança  
alimentar



nivelamento  
educacional



cursos  
profissionalizantes



assistência  
jurídica



biblioteca



bazar  
permanente



lavanderia  
equipada



convivência e  
acolhimento



abrigo  
24h

# Conselho Consultivo

A transformação social só acontece a muitas mãos.

Por isso, em 2025, contamos com 8 pessoas conselheiras que, atuando em diferentes nichos, são pessoas LGBTQIA+ que lutam pela nossa população.

Com seu suporte e orientação, podemos voar mais alto e celebrar várias conquistas.



**Isa Silva**

Estilista

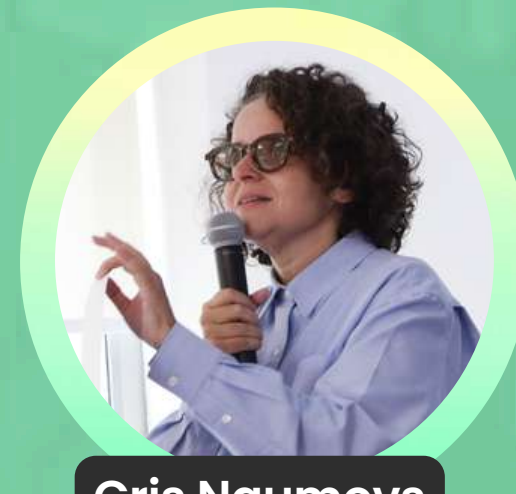

**Cris Naumovs**

Consultora de  
Criatividade

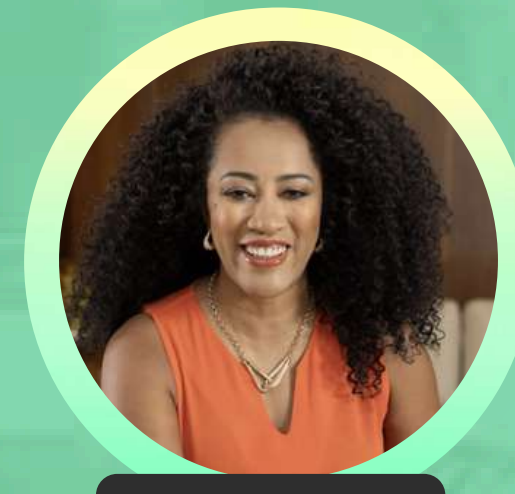

**Liliane Rocha**

Consultora em  
Diversidade



**Pepita**

Cantora e  
Influenciadora



**Gustavo Campos**

Advogado



**Luca Scarpelli**

Comunicador e  
Influenciador



**Felipe Simi**

Diretor Criativo



**Thalita Jordana**

Engenheira Química

## Governança



**Felipe**  
Coord.  
Administrativo



**Rai Neres**  
Coord.  
de Projetos

## Equipe Multidisciplinar



**Arnaldo**  
Advogado



**Angela**  
Assistente  
Social



**Amanda**  
Psicóloga

## Equipe Operacional



**Alessandra**  
Limpeza



**Cláudia**  
Limpeza



**Dione**  
Cozinheira



**Neia**  
Cozinheira

## Técnicos e Educadores



**Maju**  
Designer



**Glauce**  
Economia  
Solidária



**Gil**  
Educador  
Social



**Fernanda**  
Educadora  
Social



**Marie**  
Educadora  
Social



**Alex**  
Educador  
Social



**Adam**  
Educador  
Social



**Alessandra**  
Educadora  
Social

# Dados de Impacto

**85** pessoas formadas em cursos e oficinas

**10.550** cestas básicas distribuídas

**58.321** refeições servidas

**300** cestas de natal entregues

**21.580** itens de higiene distribuídos

**4.700** atendimentos psicossociais

**681** atendimentos jurídicos

**168** atividades socioeducativas

**11.550** banhos disponibilizados

**7** pessoas em situação de rua foram abrigadas

**21** pessoas conquistaram sua autonomia\*  
\*trabalho digno e moradia

# Segurança Alimentar



# Nivelamento Educacional

A Casa Neon é um polo do projeto “Brasil Alfabetizado”, do Governo Federal. De segunda a sexta, uma pedagoga vem até o abrigo para ensinar disciplinas escolares visando a conquista do diploma de Ensino Médio pelos assistidos.



# História e Memória LGBTQIA+ do Grande ABC



Com o financiamento de uma Emenda Parlamentar, criamos o **primeiro documentário e acervo virtual** sobre a história da **militância LGBTQIA+ do ABCDMRR.**



+ de **64h**  
de material captado  
**e 62 entrevistas**  
com lideranças LGBTQIA+  
da região do Grande ABC

Pesquisa

# O custo a Exclusão LGBTQIA+ no Brasil?



O **Banco Mundial** executou no Brasil uma pesquisa para determinar o impacto econômico da **exclusão LGBTQIA+** no território Brasileiro.



Coordenada pelo **Instituto Matizes**, a pesquisa contou com 5 instituições no Brasil para sua execução. A **Casa Neon** foi a responsável pela coleta de respostas na **região Sudeste** do país.



# Dossiê de Políticas Públicas LGBTQIA+ do ABC Paulista

Com o financiamento de uma Emenda Parlamentar, pudemos desenvolver o I Dossiê de Políticas Públicas LGBTQIA+ já executadas nas 7 cidades do ABCDMRR, analisando presença, ausência e eficácia, com recomendações de políticas por cidade.

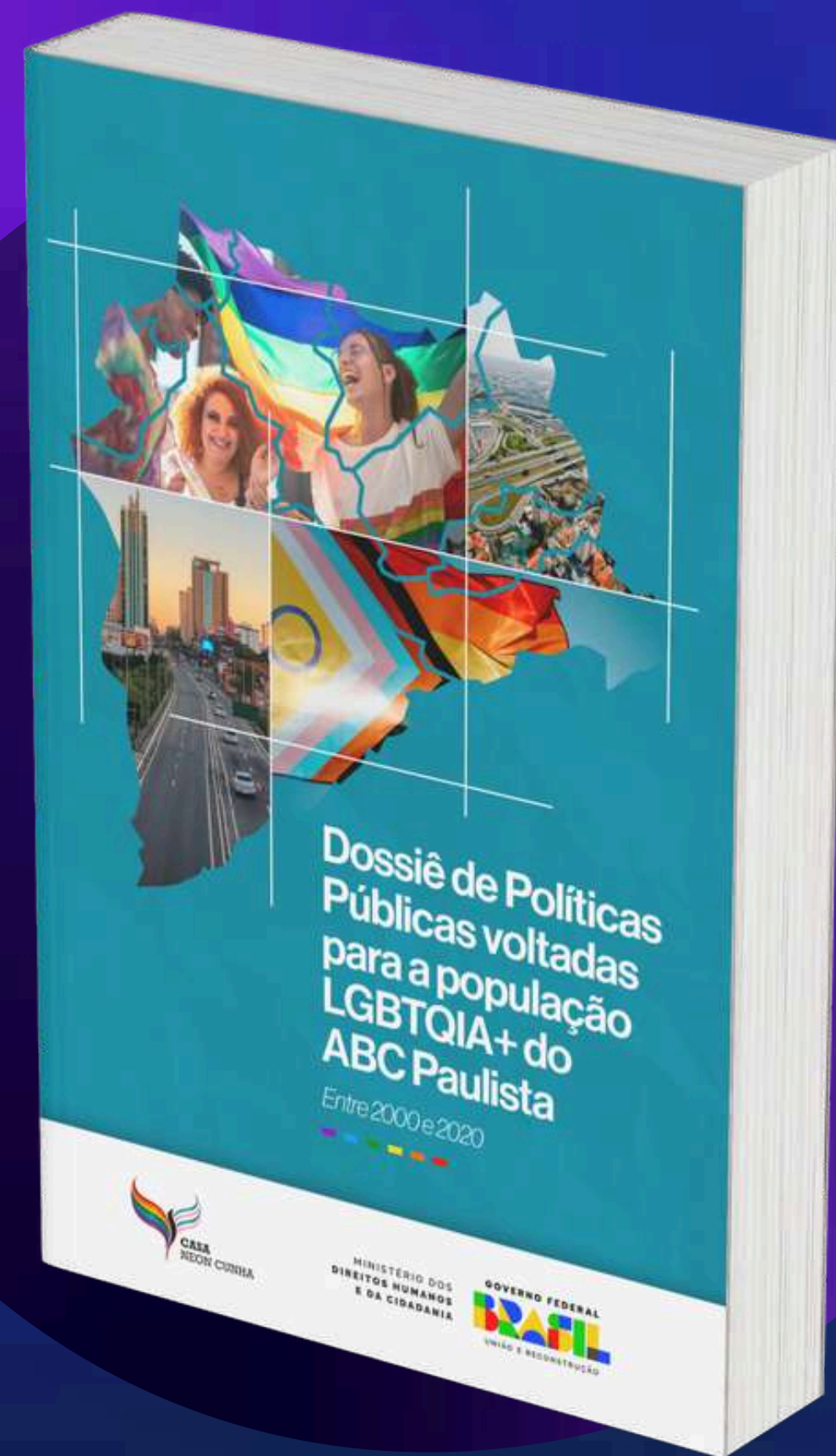

# Reconhecimentos e Honrarias



Reconhecimento de Honra – Câmara Municipal de São Bernardo do Campo



Reconhecimento de Honra – Câmara Municipal de Santo André



Reconhecimento de Honra – Câmara Municipal de São Paulo

# Contribuições e participações políticas no território



Conferência Municipal LGBTQIA+ de SBC



Sessão Solene do Orgulho LGBTQIA+ em SBC



GT LGBTQIA+ do Consórcio Intermunicipal do Grande ABC



Conselho Estadual LGBTQIA+ de SP



Sessão Solene do Orgulho LGBTQIA+ em SA



Conselho Municipal de Assistência Social



Eleitas para o Conselho da Mulher de SBC



Frente Parlamentar LGBTQIA+ do Estado de SP

# Eventos Culturais

Bloco Neon Cunha



Podcast Vozes da Diversidade



Pagode da Diversidade



# Visitas Importantes



**Deputada Federal Erika Hilton**



**Cordenadora Mun. de SP Leo Aquilia**



**Co- Deputada Estadual Carolina Iara**



**Secretaria de Assistência Social de Monguagua**



**Vereador de SBC João Viana**



**Deputado Federal Vicentinho**



**Secretária de Mulheres de SBC Sandra do Leite**



**Presidente da Câmara Municipal de SBC Danilo Lima**



**Coord. de Diversidade de Diadema Alan Fernandes**

# Visitas importantes



Vereador de SBC Ananias Andrade



Dep. Estadual Ediane Maria



Cordenadora de Diversidade de SBC  
Caroline Carvalho



Secretaria de Assistência Social de SBC  
Henrique Kabeça



Coord. Estadual de Diversidade de SP  
Rafael Calumby



Ministro do Trabalho e Emprego  
Luiz Marinho



Maya Massafra



SMABC



Vereadora Diadema Paty Ferreira

# Ações de Voluntariado



AON



Johnson



Discovery



Basf



Pinheiro Neto



GE



Skala



Louis Vuitton



Whirpool



# **Relatório Financeiro**

# Despesas Anuais

**45.100**

Energia Elétrica

**30.000**

Ampliação de Vagas

**41.050**

Manutenção do Espaço

**144.000**

Aluguel

**219.000**

Alimentação e Higiene

**61.850**

Água

**3.168**

Internet

**921.000**

Equipe

**1.462.168** despesas  
totais

# Arrecadações

**600.000**\*

Emenda Federal dedicada por Erika Hilton

Termo de Fomento nº 977504/2025  
Secretaria Nacional de Promoção e Defesa dos Direitos de Pessoas LGBTQIA+ do Ministério de Direitos Humanos

**300.000**\*

Emenda Federal dedicada por Sâmia Bonfim

Termo de Fomento nº 977571/2025  
Secretaria Nacional de Economia Popular e Solidária do Ministério do Trabalho e Emprego

**77.357**\*

Emenda Estadual dedicada por Eduardo Suplicy

Termo de Fomento SJC nº 08/2025  
Secretaria da Cultura, Economia e Indústria Criativas do Governo do Estado de SP

**350.000**\*

Emenda Estadual dedicada por Teonílio Barba

Termo de Fomento SJC nº 07/2025  
Secretaria de Justiça e Cidadania do Governo do Estado de SP

**151.281**

Doações de Pessoas Jurídicas

**129.861**

Doações de Pessoas Físicas

**1.608.499\***  
arrecadação total



Secretaria da Cultura, Economia e Indústria Criativas



SÃO PAULO GOVERNO DO ESTADO SÃO PAULO SÃO TODOS

Secretaria da Justiça e Cidadania



SÃO PAULO GOVERNO DO ESTADO SÃO PAULO SÃO TODOS

MINISTÉRIO DOS DIREITOS HUMANOS E DA CIDADANIA



MINISTÉRIO DO TRABALHO E EMPREGO



\*Os valores recebidos no ano de 2025 de Emendas Estaduais e Federais tem período de execução superior ao ano vigente, portanto precisam ser distribuídos até o ano de 2026, tendo execução inferior ao total em 2025.

# Parcerias



perua

BRAZILIAN  
HOMO

PORTO ROCHA

wellhub



PINHEIRONETO  
ADVOGADOS

ISA SILVA

docuSign

BASF

# Convênios para Alimentação



# Convênios para Educação

Ao longo de 2025, recebemos ao todo **33 estagiários do curso de Psicologia** de diferentes universidades.



## Apoio



# Agradecimentos



Dep. Federal Erika Hilton



Dep. Federal Samia Bomfim



Dep. Estadual Eduardo Suplicy



Dep. Estadual Teonílio Barba



Zélia Duncan



Maya Massafra



André Luz Rocha

# Agradecemos imensamente

a confiança de todos os parceiros,  
colaboradores e amigos desse projeto.



*Sonho que se sonha junto  
é realidade.*